

# WIND FROM ZENO

# ふれあい

社会福祉法人「ゼノ」少年牧場

2023.8.25 No.171

〒720-0311 広島県福山市沼隈町草深 1212  
TEL(084)987-0357 FAX(084)987-3185

発行人 實子丸 周吾 編集 ふれあい編集委員会  
題字 大楽 華雪(毎日書道展評議員・審査員)

## 日本語教室 二期生スタート!

国際事業部 副主任 高橋 潤

令和5年7月3日(月)、ダナン市障がい者・孤児等保護協会において二期生を迎える開校式を執り行いました。

この教室はベトナムのダナン市にあり、令和3年12月より開始しています。家庭の事情や貧困等の理由により学習をする機会に恵まれない方に無料で日本語学習を提供し、将来は日本語を活かして日本の福祉施設やベトナム国内の日系企業等に就労することを目標として活動しています。

ダナン市障がい者・孤児等保護協会はダナン市で孤児、障がい児・者の支援活動をされており、この日本語教室にはカウンセラーパートとして、参加者の募集や教室の場所の提供など、様々なサポートをして頂いています。

開校式は日本で行われる一般的な入学式と同じように、實子丸理事長とダナン市障がい者・孤児等保護協会のロン理事長からの挨拶に始まり、様々な方からお祝いの言葉をいただき、学習者とその保護者からも挨拶をいただいて、

最後に記念撮影をするといった流れで執り行われました。一期生の開校式の時もそうでしたが、今回もテレビ局の方が取材に來られ、その日の昼のニュースで流れていました。

今(執筆中現在)、この教室では16名の方がひらがな・カタカナ・発音を一通り覚え、自己紹介や「これ・それ・あれ」、「ここ・そこ・あそこ」等について学習している最中ですが、年齢は16歳〜46歳と幅広いです。日本語で会話をしたり、苦手部分を教え合っています。先ずは来年7月に実施される日本語能力試験N4取得を目指して頑張っています。

ほとんどの方が将来日本で働くことを希望されており、それが叶うよう沢山のご協力を頂きながら楽しい授業を心掛けて邁進していきたいと思います。



日本語の勉強  
頑張ってください!



## 2022(令和4)年度 決算報告

経営企画室 渡辺 博愛

はじめに

2022(令和4)年度も新型コロナウイルス感染症の影響を受ける1年でした。感染症対策に神経を使いながら保育・療育・支援・介護・看護・相談・NGO活動にと、汗を流してくれた職員各位の努力の結果は様々な形で現れますが、決算もその1つとなります。ご多忙のなか、子どもたちや利用者の皆さんの身体・心・口腔診療に携わってくださっている医師の先生方も含めて、まずもってこの場を借りて心より感謝を申し上げたいと思います。

以下、2022年度決算での当法人の経営・運営状況について概要をご報告いたします。詳細については添付の財務諸表の一部もご参照ください。

### 1. 収支の状況

2021年度決算と比較した法人全体の主な収支の資金収支計算書(キャッシュフローベース、内部取引消去後)での状況は次のとおりです。なお、( )内は対前年度比です。

#### ●収入

##### ①児童福祉事業収入

【児童部・こばと園の措置費部分】144,057,333円(114.6%)

##### ②保育事業収入

【認定こども園ゆめな・松永東保育所】305,000,676円(97.5%)

##### ③就労支援事業収入

【あかつき・わかば・バク・はんだの就労活動】93,362,228円(100.4%)

##### ④障害福祉サービス等事業収入

【総合支援法に基づく事業】2,064,582,421円(101.1%)

##### ⑤医療事業収入

【診療所】23,022,130円(95.8%)

##### ⑥法人事業収入

【独自サービス・市町村委託事業・収益事業】2,568,177円(79.2%)

○事業活動収入の計 2,661,557,958円(101.0%)

#### ●支出

①人件費支出 1,954,704,563円(101.8%)

②事業費支出 185,327,532円(110.0%)

③事務費支出 209,085,711円(109.7%)

④就労支援事業支出 99,740,008円(102.4%)

○事業活動支出の計 2,467,275,253円(103.0%)

収入については、前年度比で約2,700万円の増収でした。ただ、保育分野では、世の中の少子化の影響が見え始め、対策を取っていかねばならない状況となっています。

支出については、余暇行事等も含めて少しずつ活動の幅を拡げていった良い面と、電気代やガソリン代の高騰という負の面から、福祉事業も就労事業も大きな影響を受けていますが、全体を通しては、コロナ禍や物価高騰などの影響はあるにせよ、経営状況は問題のない1年でありました。

2. 2022 年度の新たな動き

① 預貯金の分散管理

これまで 4 つの金融機関の預け入れていた預貯金に、新たに 2 つの金融機関を加えて 6 か所で分散管理することとしました。ニュースでも大きく報道されていましたが、アメリカ等での金融機関の破綻等を踏まえ、少しでもリスク回避を図るための動きとして行いました。

② 資産運用の開始

法人の今後の整備計画(中長期資金使途計画)も押さえながら、即座に投資する必要のない範囲の預貯金の一部を、定期預金よりも利回りの良い金融商品(元本保証型)へ運用しました。結果として約 270 万円の利息収入を得ることが出来たのは大きな成果でした。

以上が 2022 年度決算の概要です。一昔前、経営に大事な要素は「ヒト・モノ・カネ」と言われていました。しかし、今の世の中の動きは本当に早く、今は情報を如何に早くキャッチし、予測を立て、対策を打っていくかの部分で情報の取得と活用が大事な要素となっています。例えば少子高齢化の地域別統計データなど、認定こども園と保育所を運営している当法人にとってはとても重要な情報です。また、この決算報告のとおり、その影響が現れてきています。

最後に、「経営」という言葉には「紡ぐ」という意味があります。創立 60 年を超えた「ゼノ」少年牧場ですが、それぞれの時代の諸先輩方や地域でご協力いただいていた皆様の紡ぎによって現在があります。世の中の状況や情報を押さえつつ、地域の福祉を守っていけるよう、今の私たちがどのように紡ぐ動きをしていかなければならないのか。財務もその重要な要素の 1 つですが、続けて努力をしてまいりたいと思います。

社会福祉法人「ゼノ」少年牧場

法人単位貸借対照表

第三号第一様式

令和 5 年 3 月 31 日 現在

社会福祉法人「ゼノ」少年牧場

(単位:円)

資 産 の 部	当 年 度			増 減	負 債 の 部	当 年 度		
	当 年 度 末	前 年 度 末	増 減			当 年 度 末	前 年 度 末	増 減
流動資産	739,876,892	742,647,865	△ 2,770,973	流動負債	304,848,325	301,221,584	3,626,741	
現金預金	356,695,969	374,569,575	△ 17,873,606	事業未払金	20,571,168	24,523,749	△ 3,952,581	
事業未収金	364,548,118	353,353,331	11,194,787	1年以内返済予定設備資金借入金	22,028,000	22,028,000	0	
未収補助金	4,264,728	0	4,264,728	未払費用	151,491,410	140,901,811	10,589,599	
未収収益	45,000	45,000	0	預り金	1,334,534	1,764,899	△ 430,365	
受取手形	599,280	470,800	128,480	職員預り金	8,100,473	15,141,369	△ 7,040,896	
商品・製品	1,086,761	1,329,485	△ 242,724	前受金	0	4,699,000	△ 4,699,000	
原材料	971,236	1,274,904	△ 303,668	前受収益	2,084,000	402,445	1,681,555	
立替金	859,564	785,766	73,798	賞与引当金	99,238,740	91,760,311	7,478,429	
前払費用	7,861,280	8,504,139	△ 642,859	固定負債	263,412,100	280,494,709	△ 17,082,609	
仮払金	1,416,525	1,317,300	99,225	設備資金借入金	158,927,000	180,955,000	△ 22,028,000	
1年内費用代長期前払費用	1,528,431	997,565	530,866	退職給付引当金	104,485,100	99,539,700	4,945,400	
固定資産	3,609,782,364	3,556,674,065	53,108,299	負債の部合計	568,260,425	581,716,284	△ 13,455,859	
基本財産	2,192,232,083	2,220,378,981	△ 28,146,898	純 資 産 の 部				
土地	385,208,746	335,608,746	49,600,000	基本金	563,863,704	563,863,704	0	
建物	1,807,023,337	1,884,770,235	△ 77,746,898	国庫補助金等特別積立金	924,280,858	952,502,409	△ 28,221,551	
その他の固定資産	1,417,550,281	1,336,295,084	81,255,197	その他の積立金	940,121,813	873,859,128	66,262,685	
土地	16,492,749	16,492,749	0	人件費積立金	152,717,000	150,000,000	2,717,000	
建物	145,650,509	139,275,715	6,374,794	施設設備整備等積立金	613,013,838	549,867,078	63,146,760	
構築物	114,580,301	118,851,427	△ 4,271,126	工賃変動積立金	8,006,579	7,623,694	382,885	
機械及び装置	4,038,668	4,594,445	△ 555,777	設備整備等積立金	30,737,119	28,871,079	1,866,040	
車輛運搬具	16,097,405	11,982,836	4,114,569	保育所施設整備積立金	85,060,000	128,420,000	△ 43,360,000	
器具及び備品	83,883,081	57,185,803	6,697,278	太鼓演奏活動収益積立金	1,135,515	1,135,515	0	
有形リース資産	1	1	0	こぼと園運営費積立金	7,941,762	7,941,762	0	
権利	2,703,293	2,953,538	△ 250,245	運用積立金	41,510,000	0	41,510,000	
ソフトウェア	7,028,332	7,628,382	△ 600,050	次期繰越活動増減差額	1,353,132,456	1,327,380,405	25,752,051	
退職給付引当資産	104,485,100	99,539,700	4,945,400	(うち当期活動増減差額)	92,014,736	150,189,685	△ 58,174,949	
太鼓演奏活動収益積立資産	1,135,515	1,135,515	0					
こぼと園運営費積立資産	7,941,762	7,941,762	0					
運用積立資産	41,510,000	0	41,510,000					
人件費積立資産	152,717,000	150,000,000	2,717,000					
施設設備整備積立資産	613,013,838	549,867,078	63,146,760					
工賃変動積立資産	8,006,579	7,623,694	382,885					
設備整備等積立資産	30,737,119	28,871,079	1,866,040					
保育所施設整備積立資産	85,060,000	128,420,000	△ 43,360,000					
差入保証金	1,811,330	1,745,210	66,120					
長期前払費用	657,719	2,186,150	△ 1,528,431					
資産の部合計	4,349,659,256	4,299,321,930	50,337,326	純資産の部合計	3,781,398,831	3,717,605,646	63,793,185	
				負債及び純資産の部合計	4,349,659,256	4,299,321,930	50,337,326	

1 社会福祉法人「ゼノ」少年牧場

法人単位資金収支計算書

第一号第一様式

(自) 令和4年4月1日 (至) 令和5年3月31日

社会福祉法人「ゼノ」少年牧場

(単位：円)

勘定科目		予算(A)	決算(B)	差異(A)-(B)	備考	
事業活動による収入	児童福祉事業収入	133,870,000	144,057,333 Δ	10,387,333		
	保育事業収入	301,368,000	305,000,676 Δ	3,632,676		
	就労支援事業収入	114,987,000	93,362,228	21,624,772		
	障害福祉サービス等事業収入	2,083,077,000	2,064,582,421	18,494,579		
	医療事業収入	22,509,000	23,022,130 Δ	513,130		
	退職共済事業収入	1,784,000	1,783,100	900		
	その他の事業収入	2,549,000	2,568,177 Δ	19,177		
	経常経費寄附金収入	1,442,000	1,583,993 Δ	141,993		
	受取利息配当金収入	2,859,000	2,730,369	128,631		
	その他の収入	25,783,000	22,867,531	2,915,469		
	事業活動収入計(1)	2,690,028,000	2,661,557,958	28,470,042		
	支出	大件費支出	1,957,161,000	1,954,704,563	2,456,437	
		事業費支出	204,530,000	185,327,532	19,202,468	
		事務費支出	249,017,000	209,085,711	39,931,289	
就労支援事業支出		110,049,000	99,740,008	10,308,992		
支払利息支出		797,000	794,536	2,464		
その他の支出		19,677,000	17,615,606	2,061,394		
流動資産評価損等による資金減少額		0	7,297 Δ	7,297		
事業活動支出計(2)	2,541,231,000	2,467,275,253	73,955,747			
事業活動資金収支差額(3)=(1)-(2)	148,797,000	194,282,705 Δ	45,485,705			
施による整備収入	施設整備等補助金収入	10,133,000	10,540,000 Δ	407,000		
	固定資産売却収入	265,000	265,000	0		
	施設整備等収入計(4)	10,398,000	10,805,000 Δ	407,000		
	設備資金借入金元金償還支出	22,028,000	22,028,000	0		
	固定資産取得支出	110,384,000	110,612,259 Δ	228,259		
施による整備支出	施設整備等支出計(5)	132,412,000	132,640,259 Δ	228,259		
	施設整備等資金収支差額(6)=(4)-(5)	122,014,000 Δ	121,835,259 Δ	178,741		
その他の活動収入	積立資産取崩収入	103,870,000	103,057,000	813,000		
	その他の活動収入計(7)	103,870,000	103,057,000	813,000		
	積立資産支出	126,039,000	174,342,085 Δ	48,303,085		
	その他の活動による支出	59,000	66,120 Δ	7,120		
その他の活動支出	その他の活動支出計(8)	126,098,000	174,408,205 Δ	48,310,205		
	その他の活動資金収支差額(9)=(7)-(8)	22,228,000 Δ	71,351,205 Δ	49,123,205		
予備費支出(10)	12,337,000		4,555,000			
当期資金収支差額合計(11)=(3)+(6)+(9)-(10)	0	1,096,241 Δ	1,096,241			
前期末支払資金残高(12)	0	551,612,638 Δ	551,612,638			
当期末支払資金残高(11)+(12)	0	552,708,879 Δ	552,708,879			

助成事業の御礼 (生協ひろしま様)

あかつき 施設長 高野 正之

この度、生活協同組合ひろしま様より「活動支援のための助成金」をいただき、令和5年7月下旬に『スカットボール』を購入させていただきました。スカットボールとは、ボールをスティックで打って得点穴に入れるゲームで、穴に特殊なカーブがついてある為、入りそうで入らないなど、競技している人も見ている人もハラハラドキドキするゲームです。

あかつきは20代から80代と利用者の皆さんの年齢層も幅広く、一緒に楽しめる活動は多くありません。しかし、昨年度より活動の充実を図る為、様々な活動を模索する中、この度整備させていただいたスカットボールは「入った、入った」、「おしいい」、など、年齢の離れた利用者の方達が声を掛け合いながら楽しまれている姿が多く見られました。スティックで打つ人、手で投げる人などやり方は様々ですが、それぞれの楽しみ方を探れる貴重な時間にもなっています。生活協同組合ひろしま様、この度は本当にありがとうございます。大切に使用させていただきます。

総事業費 : 89,100 円

助成金額 : 21,000 円



# 夏まつり「こ」

## 松永東保育所 児童発達支援ワーカー 前岡 佐衣子

7月8日に夏祭り「こ」を行いました。あいにくの曇り模様で雨が降るかかわからないという状況でしたが、4年ぶりに人数制限なしの夏祭り「こ」は大賑わいでした。私は去年0歳児クラス担当で行事に参加することがあまりなかったため、ここまで大きな行事は初めてでした。また、保育所の中が保護者の方でいっぱい。そんな光景を見るのも初めてで人の多さに驚きました。ですが、コロナ前の賑やかさを取り戻せて楽しい夏祭りになったと思います。まずオープニングは5歳児クラスの竹太鼓が始まりました。今年は何んな曲を使うんだろー！と興味津々でしたが「ひよこりひよたん島」で期待を裏切らないチョイスでした！練習時から頑張っていたぞう組さん。練習を度々見ていたきりん組さんも、いつもとは違う緊張感と大迫力の竹太鼓の音に「来年は自分たちもするんだ」とすごく熱心に見いていました。大きな拍手をもらいやり切ったぞう組さんがとてもかっこよかったです。その後は保護者の方

も一緒に恐竜音頭を踊りました。親子そろって素敵なお店屋さん。そして、待ちに待ったお土産さんの時間。ぞう組さんはしっかりとゲームコーナーのお手伝いをしてくれました。家族で楽しそうにゲームコーナーを回る姿を見て「頑張つてよかった」と思えた保育者でした。最後まで雨も降ることなく無事に夏祭りを終えることができた。次日のノートには「準備や片付けありがとうございました」や「久しぶりの夏祭りで楽しむことができました」と保護者の方からたくさんのお言葉をもらい嬉しく思いました。行事の大変さや忙しさなど疲れる時もありますが、子どもたちや保護者の方の笑顔を見ることができてすごく嬉しく、なにより保育所全体でやり遂げたと言う達成感が味わうことができまた次も頑張ろう！という気持ちになりました。この気持ちを忘れずこれからも精一杯子どもたちのために日々保育に取り組んでいきたいです。



**吸い取り抜群！  
上質ウエスを販売しています**

お問い合わせはこちらまで  
**084-960-2256**

製造・販売 / ゆめサポート・バク  
広島県福山市神辺町東中条 7301-6

**旬** の食材いっぱい！！  
**バクの手作り弁当**

バクの手作り弁当は毎日食べても飽きない家庭の味。  
旬の食材を使用し、栄養バランスを一番に考えた手作り弁当です。

お弁当注文とお問い合わせはこちらまで  
**084-960-2256**

お弁当1個からOKです。宅配料無料 (配達エリア内に限る)  
製造・販売 / ゆめサポート・バク

100% 国産米

日替わり手作り弁当

**480円** (税込)

## 夏遊びの風景

### 〇・1 歳児 ひと夏の経験

幼保連携型認定こども園ゆめな

児童発達支援ワーカー 五阿味 詩織

本格的な夏の日差しが続いています。ゆめなでは、子どもたちの大好きな、夏のあそびが始まりました。

乳児期の肌はとてもデリケートで、たくさん汗をかくこの季節は、沐浴などで毎日清潔を保つことが大切になります。また、水あそびは、「楽しい」「面白い」「不思議だな」と感じる何よりも大事です。そのためには、水が気持ちいいなと感じられることが重要です。

#### 1 歳児

初めての水あそびやプールあそびを経験する子どもたちもいるので、怖がらないかと心配していましたが、子どもたちは「つめたい♪」と歓声をあげ、水と親しんでいます。プールに座って両手で水をすくったり、プカプカ浮かぶペットボトルの蓋で作った金魚やクラゲの

玩具を捕まえたり。水がちよつと苦手な子どもも、タライの水をスコップですくったり、ペットボトルのシャワーで地面に絵を描いたり、元氣いっぱい水の冷たさや、しぶきの感触を心から楽しんでいることが、その笑顔から伝わってきます。

#### 0 歳児

水あそびや沐浴をして水に触れて夏ならではのあそびを楽しんでいます。カップの中にアンパンマンのフィギュアや玩具を入れて氷にしました。保育者が楽しそうに触るとまねをして触り始めました。冷たさに驚いたり、氷の触った手で自分の頬や額を触って喜んだりする姿も見られました。五感を使う体験を大切にしながらあそんでいます。また、体調に合わせて沐浴をしています。ベビーバスの中に座り、シャワーに触れてパシャパシャジョーロにお湯を入れて流すと不思議

そうな表情で見つめています。天候や体調をみながら、水あそびや沐浴をして体を清潔に保ち、水に触れ、心地良さを味わっていきけるようにしています。

他にも夏ならではの遊び方として片栗粉や寒天を使い「ぬるぬる」や「どろどろ」などの感触あそびを通して、さまざまな素材に触れる体験をしています。感触を確かめることで、指先の感覚が分かったり、五感を育むことにつながります。また、感触あそびの楽しさを経験することで、子ども達は「いろいろな物に触りたい！」と好奇心につながります。

片栗粉を水で溶かすとドロ〜と、とても不思議。「何だ？」といった感じでどんどん触って感触を楽しんでいたりと、「こわい…」と後ずさり、手についた片栗粉を振り落とそうと手をブンブン振り回すなど…。様々な反応がみられますが、終わろうと言うと「まだ遊びた〜い」とその姿から楽しんでいる様子が感じられます。子どもたちの「楽しい」を一緒に共感しながら全身を使って水と親しめるようにいろいろな五感を感じられるような遊びを用意していきたいと思っています。

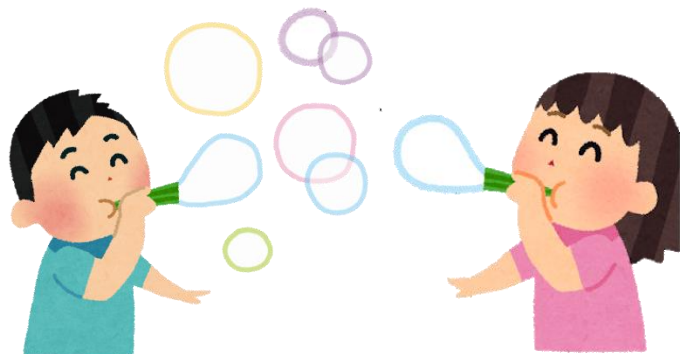



## 七夕行事

放課後児童デイサービスセンターらいず

児童発達支援ワーカー 山根 琉聖

放課後児童デイサービスセンターらいずでは7月7日に七夕行事を行ないました。らいずでは、学びのサポートや社会性の向上だけでなく、季節ごとの行事を通して楽しい時間を提供することを大切にしています。

午前中に職員総出で笹の準備や七夕そうめん作りをしました。七夕そうめんは七夕らしさを出すために星形の卵やハム、羽衣に見立てたキュウリの薄切りを飾りつけました。そうめんに入れた野菜(キュウリ、トマト)は、らいずの畑でとれたもので、子どもたちと一緒に育て上げた野菜を使いました。

短冊には子どもたちがかなえたい夢をたくさん書いて笹に飾り付けました。去年まではコロナウイルスの関係で「コロナがなくなりますように」「や「マスクをつけなくてもいいようになりますように」などコロナ前の日常を願ったものが多くあ

りました。コロナが収束し、日常を取り戻しつつある今年の短冊には「仮面ライダーになりたい」や「大谷選手になりたい」など子どもらしい願いや「発表がうまくいきますように」や「絵がうまくなりますように」など新たなことに挑戦したいという願いが多く書かれていました。願いの他にも天の川やなりた、自分の絵を描いている子もいて、とても賑やかで素晴らしい短冊が出来上がりました。

飾り付けが終わった後、みんな七夕そうめんを食べました。盛り付けをこだわった甲斐もあり、とても喜んでもらえました。らいずの子は野菜の好き嫌いも少なく、きれいに完食してくれました。

今年のイベントは夏祭りやハロウィン、クリスマス会などたくさん予定しているので、子どもたちも職員も楽しめるように企画していきます。



ねがいごとかけた!



皆さんのねがいごとが叶いますように

常石地区(ともに学園)夏祭り出店

JOBプラスはんど 就労支援ワーカー 三島 博司

7月22日(土)、つねいし日和という常石地区で活動されているグループのご厚意により、常石ともに学園で開催された常石地区の夏祭りに出店しました。

新型コロナウイルス感染症が5類に変更になったとは言え、人は集まるのだろうか、売れるだろうかと不安を持ちながら販売の準備を始めていきました。当日は、久しぶりのイベント販売ということ、フライヤーの温度がなかなか上がらないというちょっとしたハプニングがありながらも無事販売がスタートしました。

最初は、お客さんの数もまばらでしたが、徐々に来場者が増えるに連れ、だんだんと売れ始めました。今回は、新商品である「チーズコロッケ」を販売しました。この商品は溶かしバターととにかくよく伸びるチーズを使用した自信の商品で、子どもさん達を中心に好調に売れ、あっという間に完売となりました。7月より、はんどでも販売を開始しましたので、皆さんも是非一度ご賞味ください。他の商品も予想したよりも早く完売となり、「道の駅でも買ってますよ」といったお声もいただき、嬉しく思いました。

この夏祭りでは、その他、焼きそばやフランクフルト、かき氷やゲームなどもあり、子どもさん達が楽しんでいて、多くの笑顔を見ることができ、コロナ前の状況に少しずつ戻ってきているなど感じました。やはりこうした人が集まって楽しんでいる雰囲気は良いもので、子どもさん達の笑顔から私たちも元気を貰いました。

今回、つねいし日和様からお声を掛けていただけて参加しましたが、こういった地域の方々との繋がりは重要なことで、今後も大事にしていきたいと思えます。



おいそう!

はんど made のお店

**manomano**

まあの まあの

連絡先

広島県福山市沼隈町草深 2133-1  
TEL 084-980-7002

全て手作りこだわりの・・・

- メンチカツ — 120円
- コロッケ — 80円
- ハムコロッケ — 100円
- 自家製野菜天ぷら — 時価



製造・販売/ JOB プラスはんど



FITNESS IGOCAS

【スタジオエクササイズも色々】

エアロビクス、ZUMBA、  
KaQiLa、YOGA、太極拳、  
HIIT トレーニング etc

Italian gelato  
Arocogiano

イタリアンジェラート  
アルコジャーノ

イベントへの出店、移動販売のお問い合わせ、  
ギフトなどのお申込は下記までご連絡下さい。

お問い合わせは  
こちらまで

**084-960-2256**

製造・販売/ ゆめサポート・バク



www.arocogiano.jp アルコジャーノで検索



沼隈内海CR会ボランティア

「ゼノ」ばと園 栄養士 橋本 幸恵

6月3日(土)、広島連合プロックCR会の皆さまが、園内の環境整備ボランティアに来てくださいました。

毎年2回、夏と冬にお越しいただいているのですが、今回は園庭の植木やぶどう棚の剪定、土手のさつきの剪定と草刈り、園舎と道路の間の溝掃除をお願いさせていただきました。約2時間、プロ並みの腕前で、あっという間に見違えるほどにきれいになりました。

暑い中、またお忙しい中大変お世話になりました。子どもたちが安全に遊べるように力を貸していただき、心から感謝しております。ありがとうございました。



びっしりと実が付いたブドウ



隣家へはみ出した杏の木



「Before」

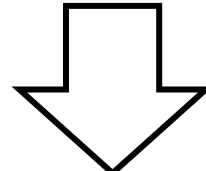
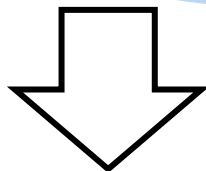

ブドウ棚摘果実施後



こんなにスッキリ!



「After」

私のほっこり日記

ゆめの木・わかば 主任 河相 淳史

今号より書籍紹介から「ほっこり日記」となりました。日々の心温まるエピソードに触れてください。

事業所で作っている製品の納品に行った時の話です。シフォンケーキ納品に「来ました」と、利用者さんが店員さんに声をかける所から始めるのですが、多くのお客さんがいらつしやる環境にとても緊張し、中々声が出せない事があります。何とか利用者さんの力で声出しが出来ると事前練習をして挑みますが、上手く出来ない事が続きました。

何度か回を重ねたある日：予期せぬ出来事が起こり私がそれに対応するため、利用者さんに「私はこの出来事に対応するけど、ここから皆を見ているので納品できますか？」と声をかけ、その様子を見守りました。いつものように中々声が出せずに立ち止まっていた所、困っている様子に気づいた店員さんの方から声を掛けて下さり、緊張しながらも何とか納品にきた事を伝える事ができ、その店員さんと一緒に陳列を終え、戻ってきた利用者さんは、「出来たよ！」と、いつも以上の笑顔で教えてくれました。

あとでその店員さんに先程のお礼を伝えると、いつも頑張っている姿を見てくださっており、支援者が他の対応をしている様子を見て、手を差し伸べてくださったものでした。

皆が頑張っている姿が地域の方々には伝わり、支援の輪が広がった事で、利用者さんにとっては「最後まで自分達で出来た」という、自信に満ち溢れた笑顔を導き出したお話で……利用者さんだけでは中々声が出せないと悩んでいた私の気持ちを持ち上げられる心温まる思い出となりました。

さらに続きが：次からその店員さんを見つけては「納品にきました！」と、利用者さんだけで声が出せるようになっていきます。



新聞・雑誌・ダンボール・空き缶  
無料回収いたします

お問い合わせは  
こちらまで

TEL(084)987-5810

ゆめの木・わかば / 日中部門

福山市沼隈町大字草深 1694-1

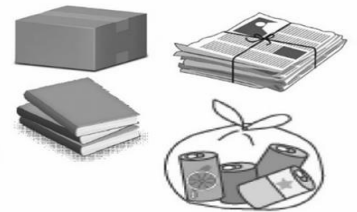

家族みんなの

ほのぼの石けん

私たちあかつきが販売しているほのぼの石けんは、  
パームヤシオイル100%の無添加でまっ白な固形石けんです。  
皆さま安心しておつかい下さい。



◎贈答用に箱入りも  
注文承っております。

あかつき  
福山市神辺町八尋951-4  
TEL: 084-965-0735  
FAX: 084-965-1595

総合福祉施設を形成するZENOグループ

- 入所系施設
  - 【障害児入所施設】「ゼノ」やまびこ学園児童部
  - 【障害者支援施設】「ゼノ」やまびこ学園成人部、「ゼノ」なごみの家
- グループホーム
  - 【共同生活援助事業】
  - 〈沼隈地区〉
    - 「ゼノ」Home 青雲、「ゼノ」Home 白雲、「ゼノ」第3ホーム
    - 「ゼノ」あじさいホーム、「ゼノ」Home らん、「ゼノ」第2ホーム
    - 「ゼノ」わこうどホーム、「ゼノ」さくらホーム、「ゼノ」Home おおぞら
    - 「ゼノ」Home 銀河、「ゼノ」Home ジュピター、「ゼノ」Home 虹
    - 「ゼノ」第1ホーム、「ゼノ」第6ホーム、「ゼノ」ホームひだまり
    - 「ゼノ」Home 大地、「ゼノ」Home 太陽、「ゼノ」Home 未来、「ゼノ」Home 輝
    - 「ゼノ」ホームなごみ（さちの里・ふくの里）
  - 〈松永地区〉
    - 「ゼノ」Home 翼
  - 〈神辺地区〉
    - 「ゼノ」ホームたひあ、「ゼノ」ホームゆの、「ゼノ」ホームひまわり
    - 「ゼノ」ホームそよかぜ、「ゼノ」ホームせせらぎ、「ゼノ」ホームこもれび
- 居宅系事業
  - 【居宅介護事業】生活支援センターほほえみ、ケアサポートひなた

- 通所系施設
  - 【障害福祉サービス事業多機能型事業所】
    - ゆめの木・わかば、JOBプラスはんど、あかつき
    - ゆめサポート・バク
  - 【児童発達支援センター】「ゼノ」こぼと園
  - 【児童発達支援事業】第2こぼと園
  - 【放課後等デイサービス】
    - 放課後児童デイサービスセンターぶくぶく、「ゼノ」こども広場まつなが
    - 放課後児童デイサービスセンターらいず
  - 【認定こども園】幼保連携型認定こども園ゆめな
  - 【保育所】松永東保育所
- 相談支援事業
  - 【相談支援事業】「ゼノ」こぼと園相談支援事業所
  - 相談支援事業所「ゼノ」からっと、相談支援事業所ほっぽ
- その他
  - 【診療所】「ゼノ」診療所
  - 【地域公益事業】「未来も笑おうプロジェクト」Come 叶夢ハウス
  - 【国際事業部】